Rutas por la Corona Forestal

Adentrarse en la Corona Forestal es recorrer uno de los espacios naturales mejor conservados de Icod de los Vinos. A lo largo del recorrido se suceden lugares de gran interés natural e histórico, como el Área Recreativa de Las Hayas, situada sobre las antiguas coladas volcánicas de Roques Blancos, o el histórico camino de Los Hornos, vinculado a la antigua producción de brea con resina de pino para calafatear embarcaciones.
A lo largo de las rutas también es posible disfrutar de un paisaje modelado por el volcanismo, los pinares y la extensa red de galerías de agua que nace en estas montañas y abastece buena parte del norte de Tenerife. Entre los claros del bosque, el paisaje se abre para regalar espectaculares panorámicas del Teide, el valle de Icod de los Vinos, la costa norte y el océano Atlántico.

RUTA 10
Las Hayas

Dificultad técnica Moderado
Desnivel positivo 479 m
Altitud máxima 1.161 m
Desnivel negativo 479 m
Tipo de ruta Circular
Altitud mínima 1.012 m





RUTA 11
Las Hayas- El Lagar

Dificultad técnica Moderado
Desnivel positivo 297 m
Altitud máxima 1.185 m
Desnivel negativo 297 m
Tipo de ruta Circular
Altitud mínima 1.011 m





RUTA 12
Las Hayas por el canal de Vergara

Dificultad técnica Difícil
Desnivel positivo 574 m
Altitud máxima 1.362 m
Desnivel negativo 574 m
Tipo de ruta Circular
Altitud mínima 1.006 m





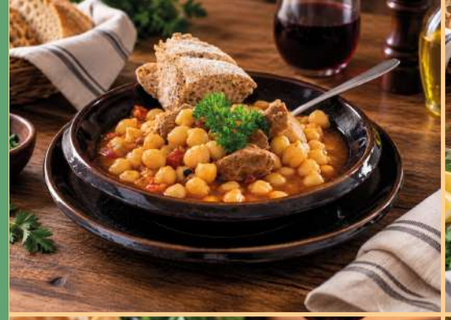







Gastronomía

La gastronomía de Icod de los Vinos está profundamente ligada a los paisajes que recorren estas rutas. La costa, los viñedos y las medianías agrícolas proporcionan productos de gran calidad que dan vida a una cocina tradicional basada en ingredientes kilómetro cero. A lo largo del recorrido, el visitante podrá degustar platos tan representativos como las papas arrugadas con mojo, las carnes a la brasa, el tradicional condumio, el puchero canario o los pescados frescos de la costa, junto a productos locales como el gofio, los quesos artesanales y la miel.

Estas rutas también permiten descubrir la tradición vitivinícola del municipio. Los viñedos, cultivados sobre suelos volcánicos y bajo la influencia de los vientos alisios, producen variedades autóctonas como el Listán Negro, el Listán Blanco y la Malvasía, elaboradas en pequeñas bodegas familiares. La experiencia se completa en restaurantes, bodegas y guachinches donde la cocina tradicional y los productos de la tierra son los grandes protagonistas.

Explora, Respira, Siente.

Descubre nuestras rutas, conecta con la naturaleza y vive Icod de los Vinos a cada paso.

Más información en icoddelosvinosturismo.com

Icod de los Vinos en ruta



ICOD DE LOS VINOS

icodtesa EMPRESA MUNICIPAL

Rutas casco histórico – zona de costa

Recorre Icod de los Vinos desde el corazón de su casco histórico hasta la zona de costa, siguiendo antiguos caminos que durante siglos comunicaron ambos espacios. El itinerario atraviesa enclaves emblemáticos como la Plaza de la Pila, la Iglesia de San Marcos Evangelista, la Ermita del Tránsito y antiguas haciendas como la de Alzola (o de La Acequia), testigos de la historia y la identidad del municipio.

Finalizamos la ruta en La Playa de San Marcos, una hermosa bahía de aguas cristalinas. Desde este rincón pueden contemplarse espectaculares puestas de sol sobre el océano Atlántico. Un itinerario que une historia, naturaleza, paisaje y mar para descubrir la esencia de Icod de los Vinos a través de algunos de sus rincones más emblemáticos.

RUTA 1

Plaza de la Pila-Playa de San Marcos

- **Dificultad técnica** Fácil
- **Desnivel positivo** 27 m
- **Altitud máxima** 240 m
- **Desnivel negativo** 256 m
- **Tipo de ruta** Solo ida
- **Altitud mínima** 10 m





RUTA 2

Plaza de la Pila-
Las Cañas-La Coronela
Plaza de la Pila

- **Dificultad técnica** Fácil
- **Desnivel positivo** 236 m
- **Altitud máxima** 241 m
- **Desnivel negativo** 236 m
- **Tipo de ruta** Circular
- **Altitud mínima** 1 m





RUTA 3

Plaza de la Pila-Casco-
San Felipe-Cuatro
Caminos-Playa San Marcos-
Las Cañas-Plaza de la Pila

- **Dificultad técnica** Moderado
- **Desnivel positivo** 247 m
- **Altitud máxima** 249 m
- **Desnivel negativo** 247 m
- **Tipo de ruta** Circular
- **Altitud mínima** 10 m





Rutas por zonas de medianías

Las medianías conservan un paisaje donde la agricultura y la naturaleza han convivido durante generaciones. Antiguos caminos enlazan barrios tradicionales como La Vega y El Amparo, atravesando un entorno en el que todavía permanecen fuentes, lavaderos, ermitas y otros elementos que forman parte de la memoria del municipio.

En el camino aparecen lugares tan singulares como la Hacienda de Boquín, las ermitas de Nuestra Señora del Carmen y Nuestra Señora del Amparo. Caminar por esta ruta es recorrer antiguos caminos que servían para comunicar las medianías con el resto del municipio. Nos conduce por parajes llenos de memoria, con espectaculares panorámicas al casco histórico, los Acantilados de La Culata, el Teide y el océano Atlántico.

RUTA 4

Plaza de la Pila-Boquín-
El Amparo-San Antonio-
Plaza de la Pila

- **Dificultad técnica** Moderado
- **Desnivel positivo** 326 m
- **Altitud máxima** 549 m
- **Desnivel negativo** 326 m
- **Tipo de ruta** Circular
- **Altitud mínima** 235 m





RUTA 5

Fuente La Vega

- **Dificultad técnica** Moderado
- **Desnivel positivo** 175 m
- **Altitud máxima** 978 m
- **Desnivel negativo** 175 m
- **Tipo de ruta** Circular
- **Altitud mínima** 838 m





RUTA 6

Santa Bárbara - Lagar de Castro

- **Dificultad técnica** Fácil
- **Desnivel positivo** 155 m
- **Altitud máxima** 496 m
- **Desnivel negativo** 155 m
- **Tipo de ruta** Circular
- **Altitud mínima** 347 m





Rutas desde las medianías hacia la Corona Forestal

Estas rutas invitan a descubrir paisajes donde los tradicionales viñedos de las medianías se combinan con el monte canario, permitiendo acercarse a lugares tan emblemáticos como el histórico Pino Valois o el entorno de la Cueva del Viento, uno de los tubos volcánicos más importantes del mundo.

A medida que el camino gana altura, el paisaje marca la entrada a un entorno de gran riqueza natural, desde el que se contemplan magníficas panorámicas del Teide, el valle de Icod de los Vinos y el océano Atlántico. Estas rutas transcurren por parte de la zona baja de la Corona Forestal, de la que el municipio conserva una de las mayores extensiones de Tenerife.

RUTA 7

Llanito Perera-El Miradero
-Pino de Valois

- **Dificultad técnica** Fácil
- **Desnivel positivo** 98 m
- **Altitud máxima** 695 m
- **Desnivel negativo** 98 m
- **Tipo de ruta** Circular
- **Altitud mínima** 597 m





RUTA 8

Cruz del Tronco por El lagar

- **Dificultad técnica** Moderado
- **Desnivel positivo** 482 m
- **Altitud máxima** 1.040 m
- **Desnivel negativo** 482 m
- **Tipo de ruta** Circular
- **Altitud mínima** 661 m

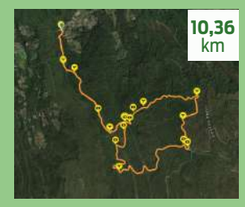



RUTA 9

Cruz del Camino-Redondo

- **Dificultad técnica** Moderado
- **Desnivel positivo** 154 m
- **Altitud máxima** 816 m
- **Desnivel negativo** 177 m
- **Tipo de ruta** Solo ida
- **Altitud mínima** 723 m

